

MultiplicaSP

TUTORIAL PARA INSCRIÇÃO PROGRAMA MULTIPLICA SP

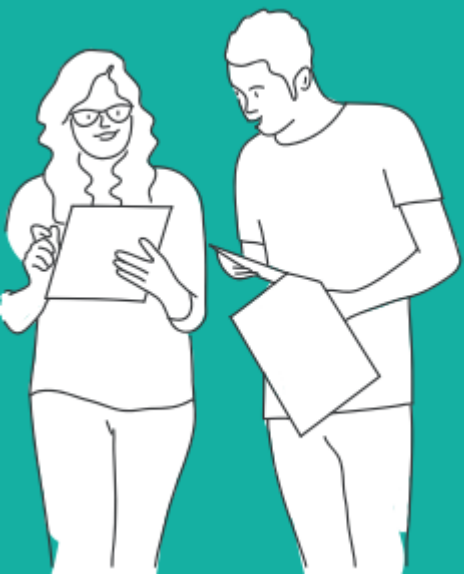

● ÍNDICE

Processo Seletivo | Programa Multiplica SP

- 2 – Índice
- 3 – Acesso ao menu
- 4 – Realizando a Inscrição
- 6 – Pesquisando a inscrição
- 7 – Editando/Excluindo a inscrição
- 8 – Em caso de dúvidas

A premissa do **Programa Multiplica SP** é a formação entre pares, por meio da troca de experiências sobre a prática cotidiana e do compartilhamento de saberes, contribuindo para a busca de soluções e estratégias de forma colaborativa, ou seja, é a rede formando a rede.



● ACESSO AO MENU

Acesse a SED através do link
<https://sed.educacao.sp.gov.br/>

Siga o caminho:

- EFAPE
- Programa Multiplica SP
- Processo Seletivo Multiplica SP

SECRETARIA DA EDUCAÇÃO DO ESTADO DE SÃO PAULO
Secretaria Escolar Digital

Acesso rápido

Aluno

Centro de Mídias

Atribuição Online

Dados Abertos

Diário de Classe

EFAPE

Auto Presença

Processo Seletivo - Formador EFAPE

Programa Multiplica SP

Processo Seletivo Multiplica SP

Atribuição Inicial

Plataformas da SEDUC

Banco de Talentos

Currículo +

Centro de Mídias

Conectados

DI@rio de Classe

GDAENET

Intranet

Minha Escola SP

Portal SEDUC

Portalnet

SED

Mural de Avisos

RECADASTRAMENTO ANUAL

● REALIZANDO A INSCRIÇÃO

Início » EFAPE » Programa Multiplica SP #Professores » Processo Seletivo Multiplica SP

- Q Acesso rápido
- Aluno
- Centro de Mídias
- Atribuição Online
- Dados Abertos
- Diário de Classe
- EFAPE
- Atribuição Inicial
- Financeiro
- Gestão DE/SEDUC

Processo Seletivo Multiplica SP - 2024

Passo 1: Escolha o **DI** do cargo no qual você vai se inscrever

Ano:

CPF:

RG:

DI: 1

Cargo Processo Seletivo:
Selecione...
Selecione...
Diretor Multiplicador
Formador DE
Professor Multiplicador

Passo 2: Escolha o **CARGO** no qual você vai se inscrever

Passo 3: Clique em **INSCREVER** para iniciar a inscrição

Inscrever

Pesquisar

Atenção: Consulte os requisitos para participação no edital



● REALIZANDO A INSCRIÇÃO

Atenção: A pergunta Tema é exclusiva para o processo Multiplica SP# Professores

Processo Seletivo Multiplica SP - 2024

Processo Seletivo Formador DE

Dados Pessoais

Professor: FABIANE RODRIGUES COSTA

E-mail Institucional: fabiane.costa01@educacao.sp.gov.br

E-mail Pessoal: jicjoi

Telefone(s): (11) 97086-4380 / (11) 2642-2768

CPF: 226.274.328-26

RG: 32739937-5

Idade: 41

Dados Funcionais

Diretoria: LESTE 5

UA de classificação: 52850 - JAIME CORTESAO

Cargo: 6407 - PROFESSOR EDUCACAO BASICA I

Disciplina concurso: -

DI: 1

Categoria: A

Experiência Profissional - Requisitos Desejáveis

Tempo de docência na rede estadual: 10 ANOS OU MAIS

Dados Inscrição Processo Seletivo

Temas: SELECIONE...

Você está em processo de aposentadoria? SELECIONE...

Declaro que li, tenho ciência e aceito integralmente termos do edital, disponível na página do Programa Multiplica SP.

Passo 1: Selecione as informações

Passo 2: Marque o item de confirmação de conhecimento do edital

Passo 3: Clique em **CONFIRMAR** para finalizar a inscrição

Fechar Confirmar

PESQUISANDO A INSCRIÇÃO

Início » EFAPE » Programa Multiplica SP #Professores » Processo Seletivo Multiplica SP

Q Acesso rápido

Processo Seletivo Multiplica SP - 2024

- Aluno
- Centro de Mídias
- Atribuição Online
- Dados Abertos
- Diário de Classe
- EFAPE
- Atribuição Inicial
- Financeiro
- Gestão DE/SEDUC

Passo 1: Escolha o **DI** do cargo no qual você vai se inscrever

Ano:
CPF:
RG:
DI: 1

Inscriver



Passo 2: Escolha o **CARGO** no qual você irá realizar a pesquisa

Cargo Processo Seletivo:

Selecione...
Selecione...
Diretor Multiplicador
Formador DE
Professor Multiplicador

Q Pesquisar

Passo 3:
Clique em **PESQUISAR**

Nome	CPF	DI	Cargo	Data Inclusão	Editar	Visualizar	Comprovante	Excluir
Seus dados	Seus dados							

Registros 1 a 1 de 1

Anterior 1 Seguinte



● EDITANDO/EXCLUINDO A INSCRIÇÃO

Na tela de pesquisa da sua inscrição, você poderá realizar algumas ações, clicando nos botões disponíveis

Nome	CPF	DI	Cargo	Data Inclusão	Editar	Visualizar	Comprovante	Excluir
Seus dados	Seus dados							

Registros 1 a 1 de 1

Anterior 1 Seguinte

Editar: Edita os dados da Inscrição do Processo Seletivo

Visualizar: Visualiza a inscrição realizada em tela

Comprovante: Gera o comprovante de inscrição para impressão

Excluir: Exclui a inscrição no processo seletivo

● EM CASO DE DÚVIDAS!

A EFAPE possui um canal oficial de comunicação com os servidores através do [Portal de Atendimento da SEDUC](#)



1 Acesse o [Portal de Atendimento](#);

2 Clique em "Precisa de ajuda?" ou faça **login** para registrar uma ocorrência. Para isso, **utilize o seu endereço de e-mail @professor ou @educacao**;

3 Após efetuar o login, clique em "Abrir Novo Chamado" e em "Selecione o Assunto da sua dúvida". Por fim, preencha os campos com as informações abaixo:

- Assunto: **EFAPE - Ações Formativas**
- Categoria: **Escolha a ação de interesse**

Se preferir, registre sua solicitação pelo atendimento telefônico. Ligue para 0800 77 000 12.

conectados

Entrar Resgatar convite

Bem-vindo ao Portal de Atendimento - SED

Selecione o tipo de perfil

Servidor Estadual

Servidor Estadual, Professor ou Aluno:

Insira o seu e-mail @educacao.sp.gov.br

Email da Educação

Tutorial

Tutorial de como criar o e-mail institucional

Clique Aqui

